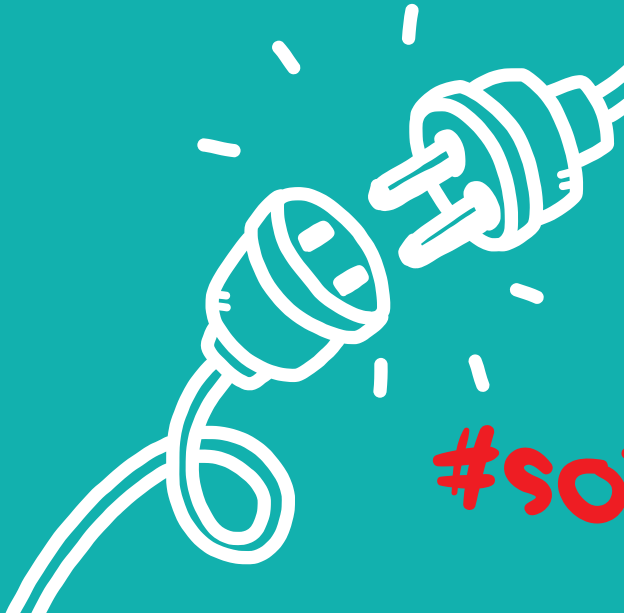

#SORRYTIME

TRIGGERED BY LIGAND

opm. sorrykaarten_Ligand05.indd 1 23/04/19 15:18

SORRY DAT...

LIEFS,

WWW.LIGAND.BE

AAN .....

.....

.....

LIGAND

Stad KORTRIJK

Campagne naar aanleiding van de internationale conferentie voor herstelgericht werken van IIRP in Kortrijk - V.U. VZW Oranjehuis

POST EEN FOTO MET #SORRYTIME OP OF

opm. sorrykaarten_Ligand05.indd 2 23/04/19 15:18

DO YOU WANNA

#SORRY TIME

WITH ME?

I'M SORRY FOR...

WITH LOVE,

WWW.LIGAND.BE

TO .....

.....

.....

LIGAND

Stad KORTRIJK

Campaign in light of the international conference for restorative practices
by lirp in Kortrijk - V.U. VZW Oranjehuis

POST A PIC
WITH #SORRYTIME
ON OR

opm. sorrykaarten_Ligand05.indd 4 23/04/19 15:18